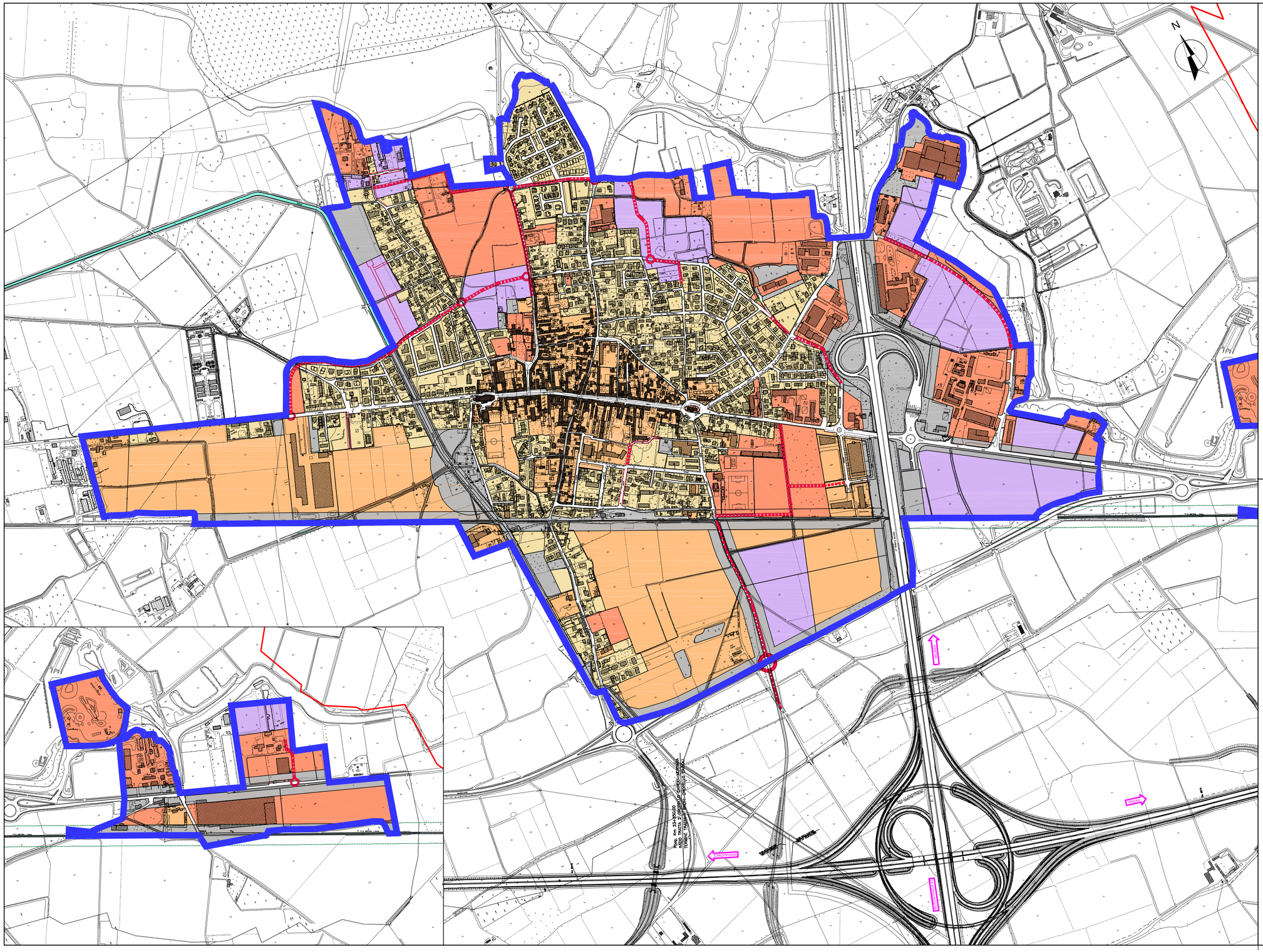

CLASSI DI SENSIBILITA' PAESISTICA

ai sensi della DGR n. VII / 11045 del 08 / 11 / 2002
"Linee guida per l'esame paesistico dei progetti"

- Classe 2 – Bassa
- Classe 3 – Media
- Classe 4 – Alta
- Classe 5 – Molto Alta
- Perimetro zone IC del PTC del Parco del Ticino
- Ambiti non soggetti a trasformazione e/o sottoposti ad autorizzazione paesaggistica

N.B. L'intero territorio comunale esterno alla zona IC del PTC del Parco del Ticino è sottoposta ad autorizzazione paesaggistica

COMUNE DI GROPELLO CAIROLI
Provincia di Pavia

PGT 2009

ai sensi della L.R. 11 marzo 2005, n. 12 e s.m.i.

DOCUMENTO DI PIANO

Progettisti Incaricati
dott. ing. Fabrizio Sisti
via C. Battisti, 46 - 27049 Stradella (PV)
dott. arch. Giuseppe Dondi
via San Pietro, 48 - 27026 Garlasco (PV)

Collaboratori tecnici
Pianificazione urbanistica
dott. ing. Andrea Dondi
dott. arch. Cristiano Alberti
dott. ing. Francesco Quintiero
Valutazione Ambientale Strategica
N.Q.A. Nuova Qualità Ambientale s.r.l.
Componente geologica e sismica
dott. geol. Maurizio Fasani
Studio di incidenza ZPS e SIC
N.Q.A. Nuova Qualità Ambientale s.r.l.

Sindaco
geom. Giuseppe Chiari

Responsabile del procedimento
geom. Franco Nai

Segretario del Comune
dott. Mariano Cingolani

Tavola DP 14

CLASSI DI SENSIBILITA' PAESISTICA
Modificata a seguito accolgimento osservazioni

scala 1:5'000 luglio 2010